weber

TRAVELER

QUICK REFERENCE GUIDE

RAISING THE GRILL

- DA QUICK REFERENCE GUIDE - Raising the Barbecue
- ES GUÍA RÁPIDA - Levantar el carrito
- FR GUIDE DE RÉFÉRENCE RAPIDE - Lever le barbecue
- DE KURZANLEITUNG – Anheben des Grills
- FI PIKAOPAS – Grillin nostaminen
- NO HURTIGREFERANSEGUIDE – Heve grillen
- DA KVIKGUIDE – Hævning af grillen
- SV SNABBGUIDE – Fälla upp grillen
- NL KORTE HANDLEIDING - De barbecue opzetten
- IT GUIDA DI RIFERIMENTO RAPIDA - Sollevamento del barbecue
- PT GUIA RÁPIDO - Levantar o grelhador
- PL SKRÓCONA INSTRUKCJA OBSŁUGI – unoszenie grilla
- RU КРАТКОЕ РУКОВОДСТВО — Подъем гриля
- CS STRUČNÝ OBRÁZKOVÝ NÁVOD – Rozkládání grilu
- SK STRUČNÝ OBRÁZKOVÝ NÁVOD - Zdvihnutie grilu
- HU RÖVID ÚTMUTATÓ – A grill felállítása
- RO GHID RAPID - Ridicarea grătarului
- SL KRATEK PRIROČNIK – Dvigovanje žara
- HR KRATKI VODIČ - Podizanje roštilja
- ET KIIRJUHEND - Grilli tõstmine
- LV ĀTRĀ PAMĀCĪBA - Grila pacelšana
- LT GREITASIS VADOVAS – kepsninės pakėlimas
- EL ΓΡΗΓΟΡΟΣ ΟΔΗΓΟΣ ΑΝΑΦΟΡΑΣ - Σηκωνοντας τη ψησταρια
- IS FLJÓTLEGUR LEIÐARVÍSIR – Grillið sett í upprétta stöðu
- MK ПРИРАЧНИК СО КРАТКИ ИНСТРУКЦИИ - Дигање на скарата
- SR BRZI REFERENTNI VODIČ – Podizanje roštilja
- TR HIZLI BAŞVURU KILAVUZU - Barbekünün Kaldırılması
- BG РЪКОВОДСТВО ЗА БЪРЗИ СПРАВКИ - Повдигане на барбекюто
- AR الدليل المرجعي السريع - رفع مستوى الشوّاية
- HE מדריך לעיון מהיר - הגבהת הגריל

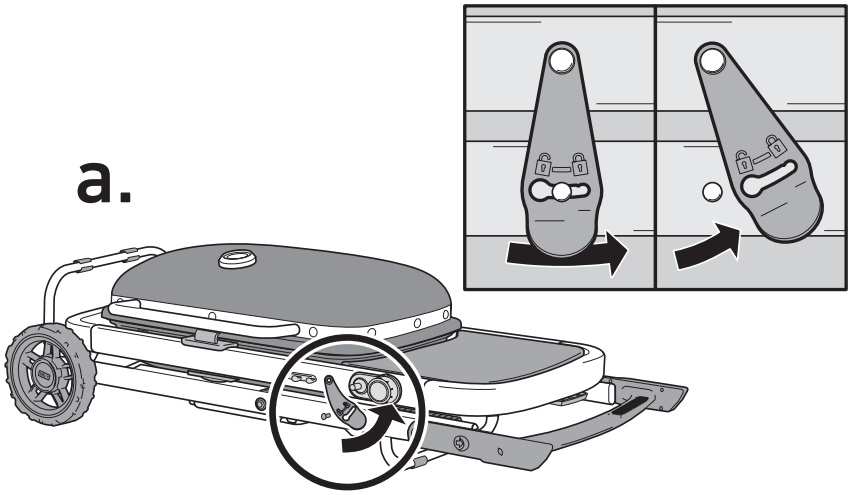

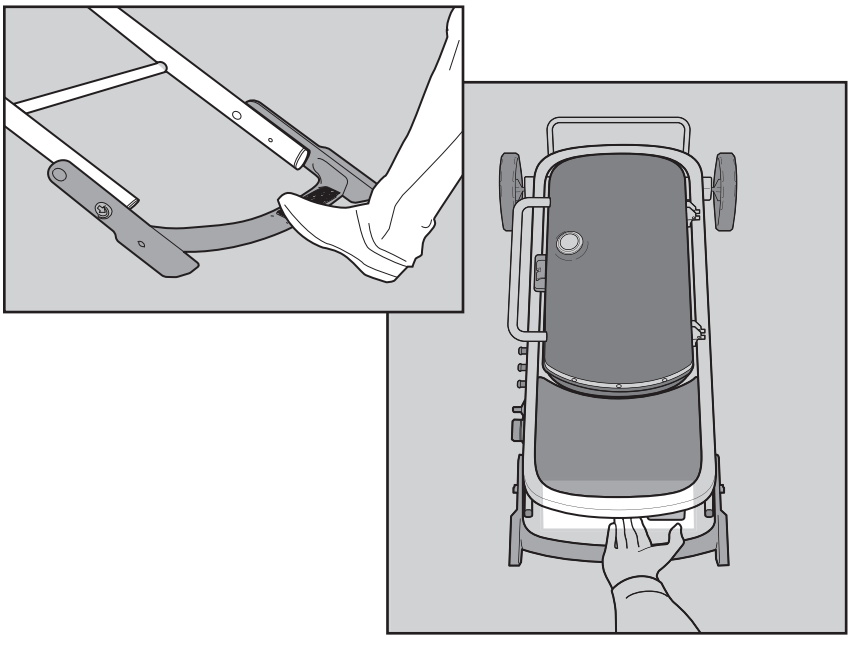

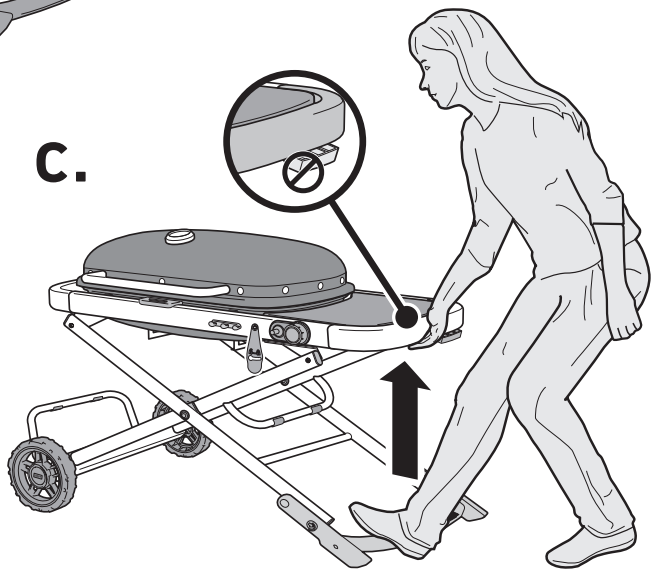

76713

112320
US - English

LOWERING THE GRILL

EN Lowering the Barbecue
ES Para bajar el carrito
FR Abaisser le barbecue
DE Absenken des Grills
FI Grillin laskeminen
NO Senke grillen
DA Sænkning af grillen
SV Fälla ner grillen
NL De barbecue inklappen
IT Abbassamento del barbecue
PT Baixar o grelhador
PL Opuszczanie grilla
RU Опускание гриля
CS Sklápění grilu
SK Spustenie grilu
HU A grill összecsukása
RO Coborârea grătarului
SL Spuščanje žara
HR Spušanje roštilja
ET Grilli madaldamine
LV Grila nolaišana
LT Kepsninės nuleidimas
EL Κατέβασμα της ψησταριάς
IS Grillið fellt saman
MK Спуштање на скарата
SR Spuštanje roštilja
TR Barbekünün İndirilmesi
BG Сваляне на барбекюто
AR خفض مستوى الشوّاية
HE הנמכת הגריל

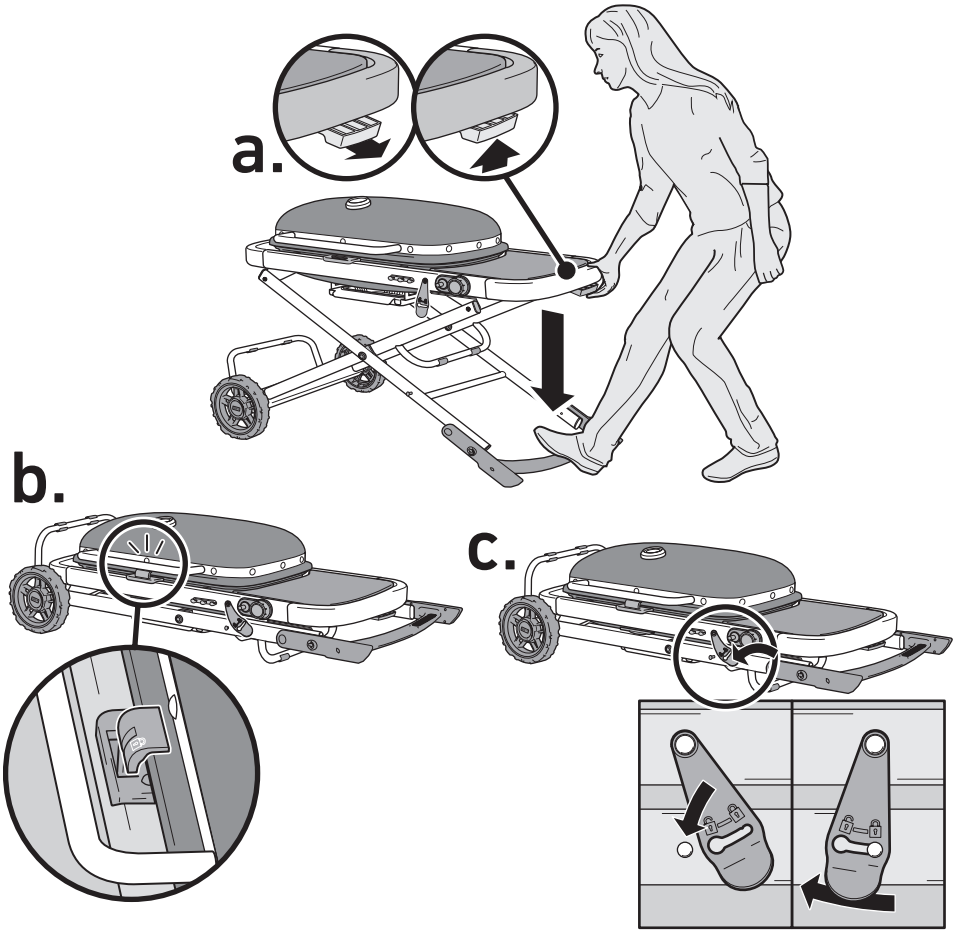

EN For a demonstration video, visit weber.com
ES Para ver un vídeo de demostración, visita weber.com
FR Rendez-vous sur weber.com pour une vidéo de démonstration
DE Um ein Demovideo anzusehen, besuche weber.com
FI Katsele esittelyvideo osoitteessa weber.com
NO For en demonstrasjonsvideo, besøk weber.com
DA Besøg weber.com for at se en demonstrationsvideo
SV Gå in på weber.com för att se demonstrationsfilmen.
NL Ga naar weber.com voor een demonstratievideo
IT Per un video dimostrativo, visita weber.com
PT Para um vídeo de demonstração, visite weber.com
PL Aby obejrzeć wideoprezentację, odwiedź stronę weber.com
RU Для просмотра демонстрационного видео посетите weber.com
CS Video ukázku naleznete na stránkách weber.com
SK Ak si chcete pozrieť video s ukážkou, navštívte stránku weber.com
HU A bemutatóvideót a weber.com webhelyen tekintheti meg.
RO Pentru a urmări videoclipul demonstrativ, vizitați weber.com
SL Za predstavitveni videoposnetek obiščite weber.com
HR Za pokaznu video snimku posjetite weber.com
ET Näidisvideo vaatamiseks külastage veebisaiti weber.com
LV Lai noskatītos demonstrācijas video, apmeklējiet weber.com
LT Norėdami peržiūrėti demonstracinį video, apsilankykite weber.com
EL Για ένα βίντεο επίδειξης, επισκεφτείτε το weber.com
IS Farðu á vefsvæðið weber.com til að horfa á skýringarmyndband
MK Одете на weber.com за да погледнете демонстративно видео
SR Za demonstracioni video , posetite stranicu weber.com.
TR Tanıtım videosu için weber.com'u ziyaret edin
BG За демонстрационен видео клип, посетете weber.com
AR لمشاهدة فيديو توضيحي، تفضّل بزيارة weber.com
HE לסרטון הדגמה, בקרו ב weber.com

Weber-Stephen Products LLC
www.weber.com

© 2020 Designed and engineered by Weber-Stephen Products LLC,
1415 S. Roselle Road, Palatine, Illinois 60067 USA.